



École élémentaire Marie-Curie

# Rapport financier

2017-2018

DU CONSEIL D'ÉCOLE

---



# Les membres du conseil 2017-2018

**Directrice de l'école:** Mme Maryse Héroux

**1 membre non enseignant:** Mme Martel Elyse

**1 membre non enseignant:** Mme Valérie Drolet

**3 parents:**

M. Francis Hinnah

Mme Mohamed, trésorière

Mme Maria Jose Nino, présidente.

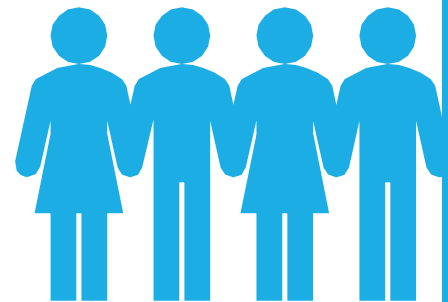

# Rapport des fonds scolaires

Nos écoles ▾ Inscription ▾ Parents ▾ Viamonde ▾ Gouvernance ▾

Accueil → Nos écoles → Trouver une école → École élémentaire Marie-Curie

 École élémentaire Marie-Curie

Présentation de l'école    Calendrier    Médias sociaux    **Conseil de l'école**

519 471-5677

Page Facebook ↗

Se rendre à l'école ↗

Transport scolaire ↗

Garderie affiliée ↗

J'INSCRIS MON ENFANT

View larger map

40 Hunt Club Dr  
OAKRIDGE  
Ontario



NIVEAU D'ENSEIGNEMENT

• • • • •

# Rapport des fonds scolaires

Nos écoles ▾ Inscription ▾ Parents ▾ Viamonde ▾ Gouvernance ▾

Accueil → Nos écoles → Trouver une école → École élémentaire Marie-Curie → Conseil de l'école

## Conseil de l'école

Présentation de l'école Calendrier Médias sociaux Conseil de l'école

Le conseil d'école travaille étroitement avec le personnel de l'école, les parents, tuteurs ou tutrices des élèves, le Conseil scolaire Viamonde et la communauté francophone. Leur mission est de formuler à la direction d'école des recommandations visant à améliorer le rendement des élèves, augmenter la responsabilité du système d'éducation pour les parents, tuteurs ou tutrices d'élèves et promouvoir l'école dans sa communauté. [En savoir plus sur le Conseil d'école.](#)

- Liste des membres ↓
- Rapports financiers ↓**
- Rapports de conseil d'école ↓

## Rapports financiers ↑

2015-2016

[Rapport sommaire de tous les fonds scolaires 2015-2016](#)

[Rapport sommaire de tous les fonds scolaires \( compte ING\) 2015-2016](#)

2016-2017

[Rapport détaillé des fonds scolaires septembre 2016](#)

[Rapport des fonds scolaires septembre 2016](#)

[Rapport détaillé des fonds scolaires octobre 2016](#)

[Rapport des fonds scolaires octobre 2016](#)

[Rapport détaillé des fonds scolaires novembre 2016](#)

[Rapport des fonds scolaires novembre 2016](#)

# Les Revenus: \$11 636,83

au 30 Juin 2018

- ✓ Participation des parents = \$425,00
- ✓ Campagne de financement = \$1614,03
- ✓ Comité embellissement = \$00,00
- ✓ Conseil des élèves = \$00,00
- ✓ Foire = \$00,00
- ✓ Repas chauds = \$6 216,50
- ✓ Vente de chocolat = \$2 425,00
- ✓ Vente QSP = \$206.30
- ✓ Subvention PEP 2017/2018 = \$750



# Les Dépenses : \$8427,35

au 30 Juin 2018

- ✓ Participation des parents = \$142,93
- ✓ Campagne de financement = \$1 433,22
- ✓ Comité embellissement = \$128,19
- ✓ Conseil des élèves = \$00,00
- ✓ Foire = \$00,00
- ✓ Repas chauds = \$4 458,00
- ✓ Vente de chocolat = \$1 620,01
- ✓ Vente QSP = \$0,00
- ✓ Subvention PEP 2017/2018 = \$645,00



# Rapport des fonds scolaires

au 30 Juin 2018

Solde d'ouverture: \$11 616,16

Revenus: \$11 636,83

Dépenses: \$8 427,35

Solde de fermeture: \$14 825,64



École  
élémentaire  
MARIE-CURIE







**TOUT EST POSSIBLE...**



**... AVEC L'AIDE DE NOS  
SUPERHÉROS!**

---



**L'ENGAGEMENT FAIT UNE  
DIFFÉRENCE!**

---